

RZUT PIWNIC 1:100

PROJEKT WEWN. INSTAL. WOD-KAN I C.C.W.

Usługi Inwestycyjne – Doradztwo mgr inż. Juliusz Marek Pietrzak ul. P. Gojawczyńskiej 4 06-400 Ciecchanów				
Inwestor	Zespół Szkół Centrum Kształcenia Rolniczego im. A. Świętochowskiego w Gołotczyźnie.			
Obiekt	Instalacja wod - kan i c.w.u. w budynku kotłowni / stołówki .			
Temat rys.	Rzut piwnic budynku kotłowni (A).			
Funkcja	Imię i nazwisko.	Nr uprawnień.	Podpis	Skala: 1:100
Projektant	Juliusz M. Pietrzak	Cie - 4/81	<i>[Signature]</i>	Data: 12.2011r.
Projektant				Nr rys.: 2.
Współpraca	Jerzy Marudziński			
Faza projektu: Projekt budowlano – wykonawczy.			Branża: Sanitarna.	

PROJEKT WEWN. INSTALACJI WOD-KAN. I C.W.

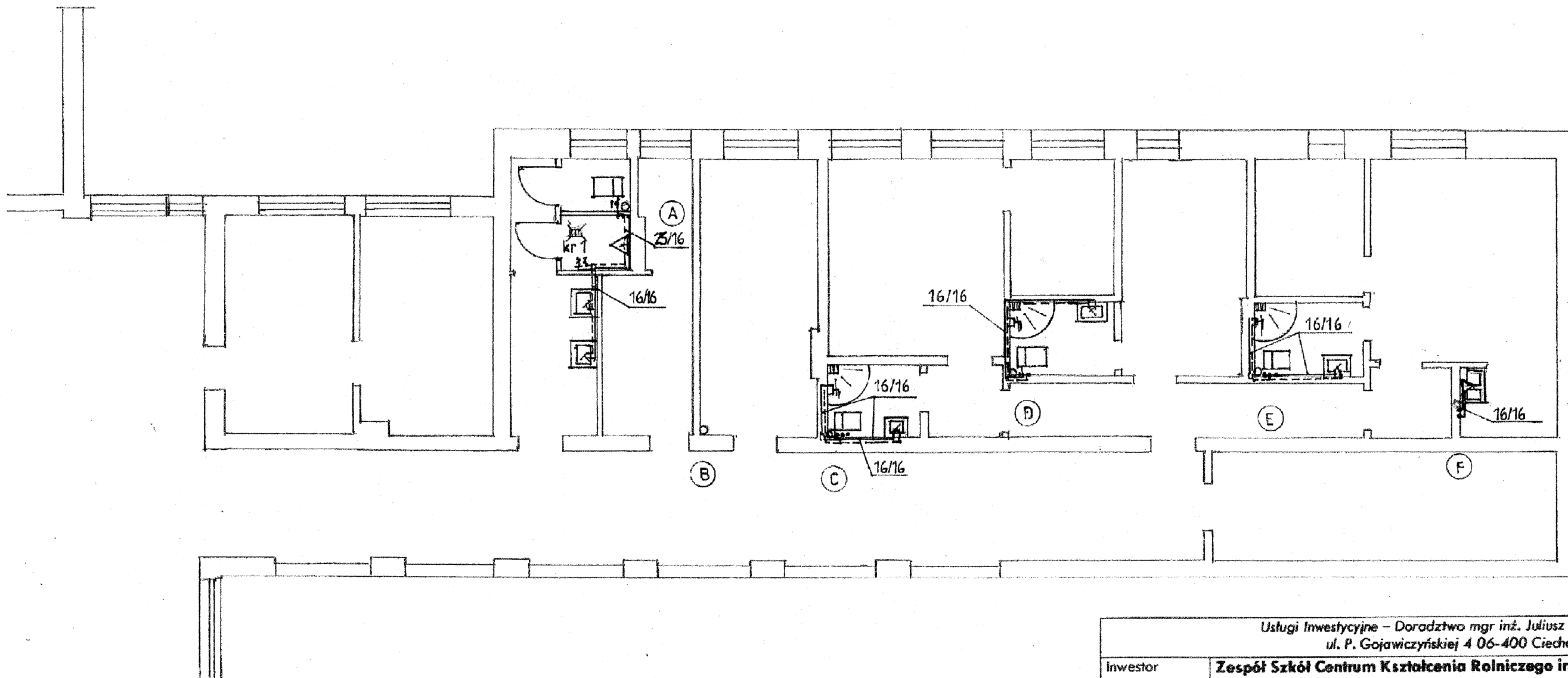

Usługi Inwestycyjne – Doradztwo mgr inż. Juliusz Marek Pietrzak ul. P. Gojawczyńskiej 4 06-400 Crechanów				
Inwestor	Zespół Szkół Centrum Kształcenia Rolniczego im. A. Świętochowskiego w Gołotczyźnie.			
Obiekt	Instalacja wod - kan i c.w.u. w budynku kotłowni i stołówki.			
Temat rys.	Rzut parteru w budynku kotłowni (A).			
Funkcja	Imię i nazwisko.	Nr uprawnień.	Podpis.	Skala: 1:100
Projektant	Juliusz M. Pietrzak	Cie - 4/81	<i>[Signature]</i>	Data: 12.2011r.
Projektant				Nr rys.: 3.
Współpraca	Jerzy Marudziński			
Faza projektu: Projekt budowlano – wykonawczy.			Branża: Sanitarna.	

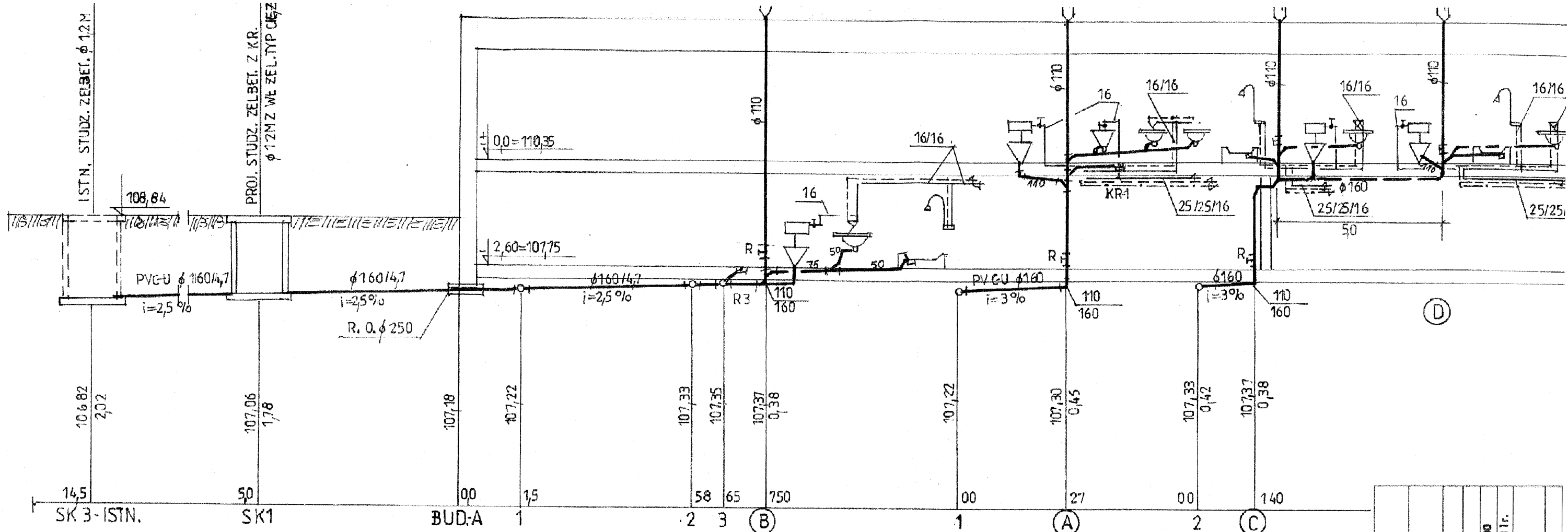

PROFIL WEWN. INSTALACJI WOD-KAN. I C.C.W.

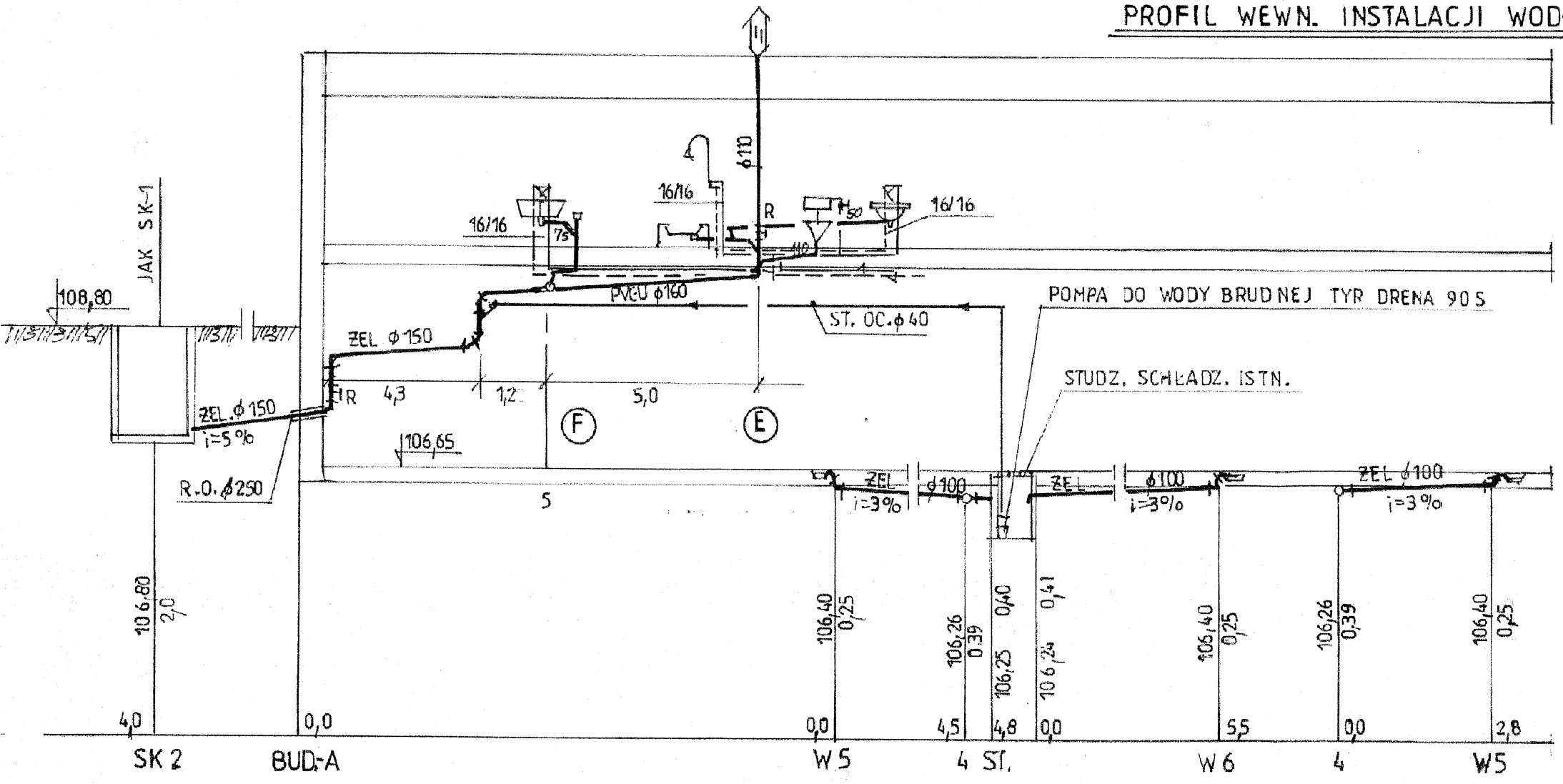

Usługi Inwestycyjne - Doradztwo mgr inż. Juliusz Marek Pietrzak ul. P. Gajawczyńskiej 4 06-400 Ciechanów	
<b>Zespół Szkół Centrum Kształcenia Rolniczego im. A. Świętochowskiego w Gołoczynie.</b>	
<b>Instalacja wod - kan i c.w.u. w budynku kołowni/i stołówki.</b>	
<b>Profil wewnętrznej instalacji wod - kan i c.w.u. w budynku kołowni (A).</b>	
linię i nazwisko. Projektant Juliusz M. Pietrzak	Nr uprawnień. Cie - 4/81
Współpraca Jerzy Marudziński	Skala: 1:100 Data: 12.2011r. Nr rys.: 4.
Faza projektu: Projekt budowlano - wykonawczy.	Branża: Sanitarna.

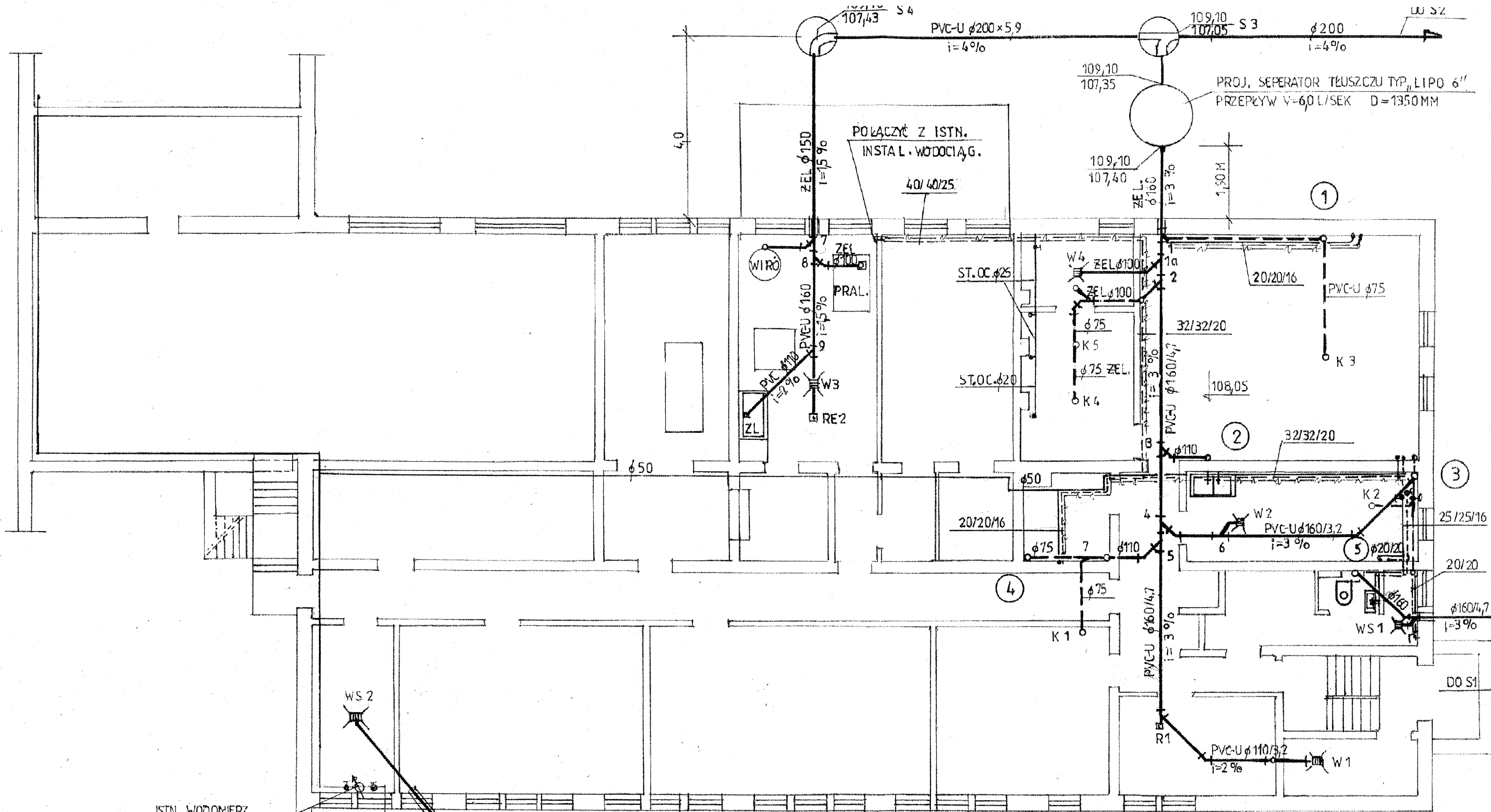

RZUT PIWNIC 1:100

PROJEKT WEWN. INSTAL. WOD-KAN. I KAN. TECHNOLOGICZNEJ

ISTN. WODOMIERZ

ISTN. PRZYŁ. WODOCIĄG.

PVC-U  $\phi 110 \times 3,2 \text{ mm}$   
i=4,5%

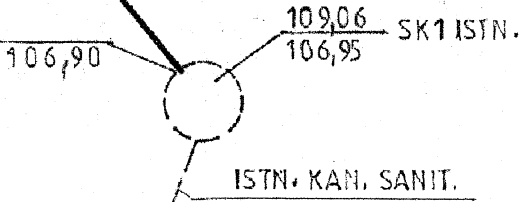

Usługi Inwestycyjne – Doradztwo mgr inż. Juliusz Marek Pietrzak ul. P. Gojawczyńskiej 4 06-400 Ciechanów				
Investor	Zespół Szkół Centrum Kształcenia Rolniczego im. A. Świętochowskiego w Gołotczyźnie.			
Obiekt	Instalacja wod - kan i c.w.u. w budynku kotłowni i stołówki.			
Temat rys.	Rzut piwnic budynku stołówki(B).			
Funkcja	Imię i nazwisko.	Nr uprawnień.	Podpis.	Skala: 1:100
Projektant	Juliusz M. Pietrzak	Cie - 4/81	<i>[Signature]</i>	Data: 12.2011r.
Projektant				
Współpraca	Jerzy Marudziński			Nr rys.: 5.

Usługi Inwestycyjne – Doradztwo mgr inż. Juliusz Marek Pietrzak ul. P. Gajowczyńskiej 4 06-400 Ciechanów				
Inwestor	Zespół Szkół Centrum Kształcenia Rolniczego im. A. Świętochowskiego w Gałaczynie.			
Obiekt	Instalacja wod - kan i c.w.u. w budynku kotłowni i stołówki .			
Temat rys.	Rzut parteru budynku stołówki (B).			
Funkcja	Imię i nazwisko.	Nr uprawnień.	Podpis.	Skala: 1:100
Projektant	Juliusz M. Pietrzak	Cie - 4/81		Data: 12.2011r.
Projektant				Nr rys.: 6.
Współpraca	Jerzy Marudziński			
Faza projektu: Projekt budowlano – wykonawczy.			Branża: Sanitarna.	

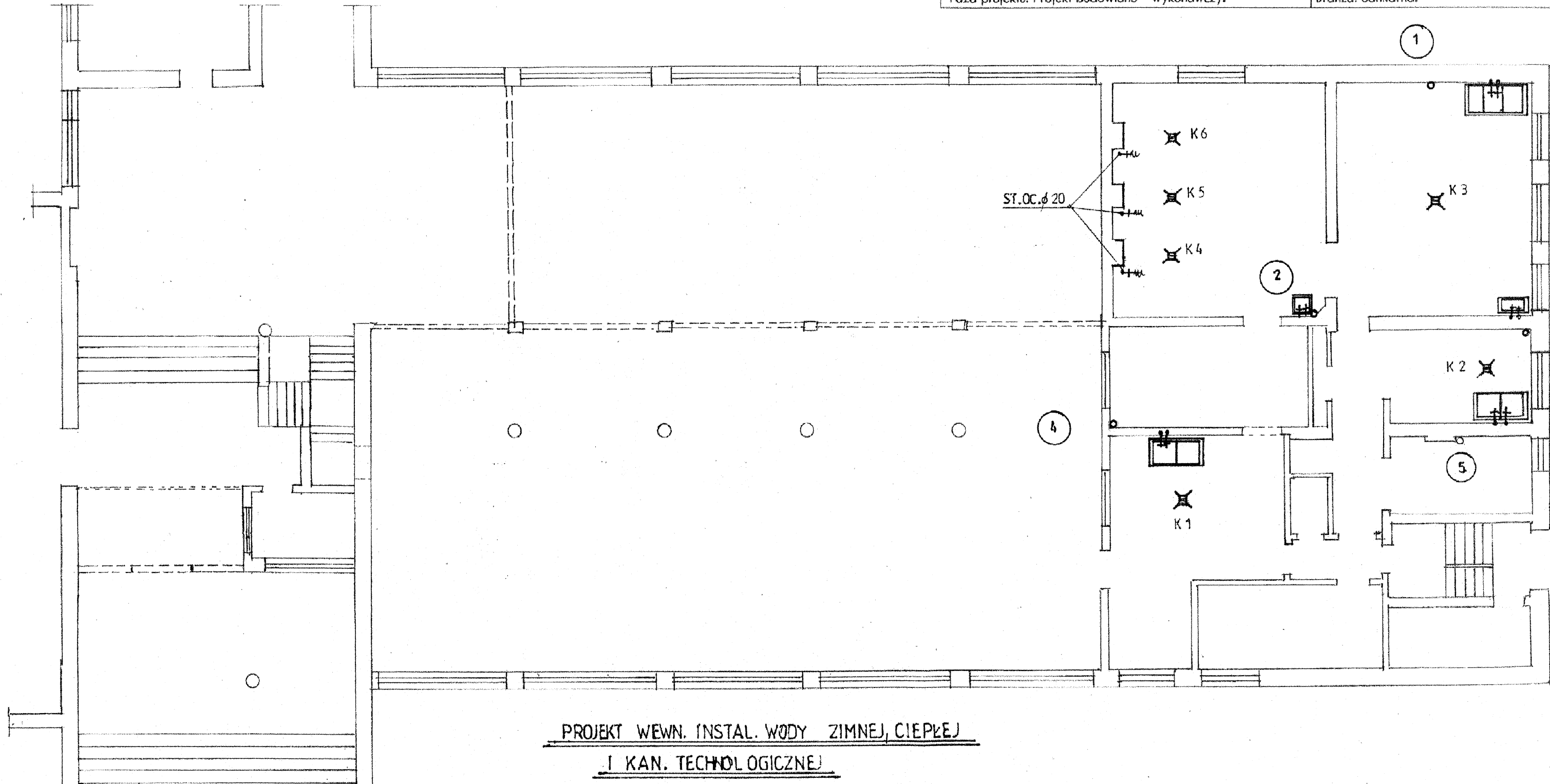

PROJEKT WEWN. INSTAL. WODY ZIMNEJ, CIEPŁEJ  
I KAN. TECHNOLOGICZNEJ

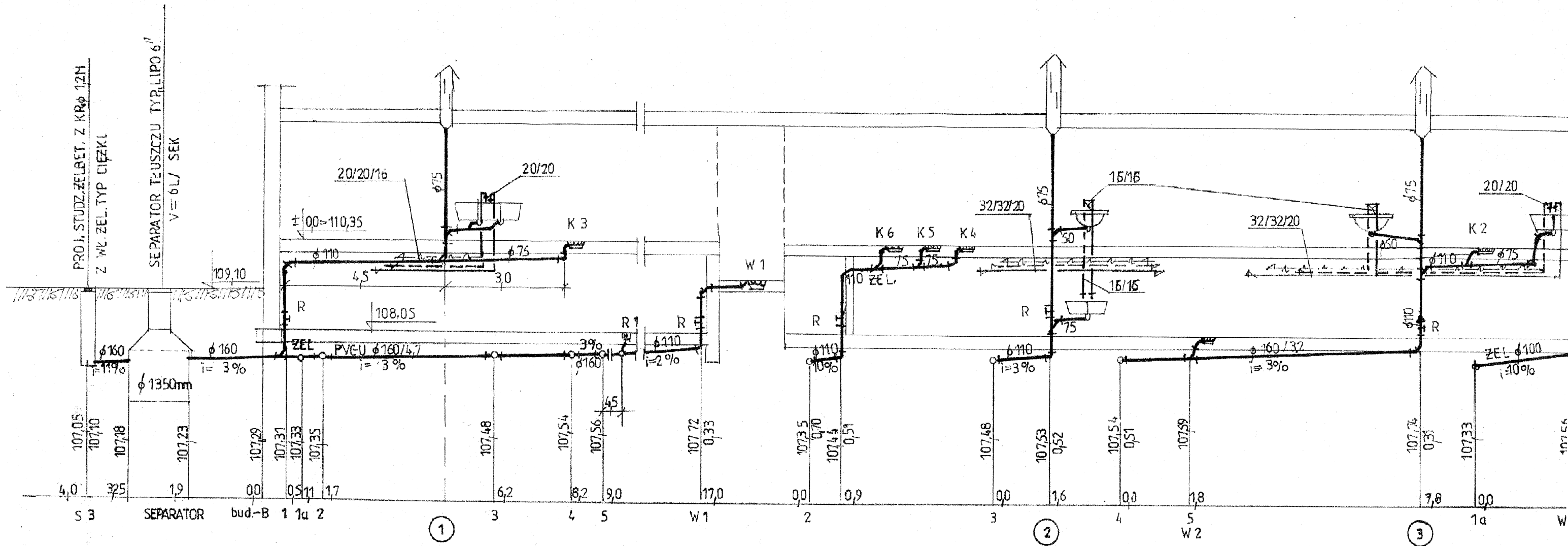

PROFIL WEWN. INTALACJI WODY ZIMNEJ, CIEPŁEJ, CYRKULACJI  
I KANALIZACJI TECHNOLOGICZNEJ  
1 : 100

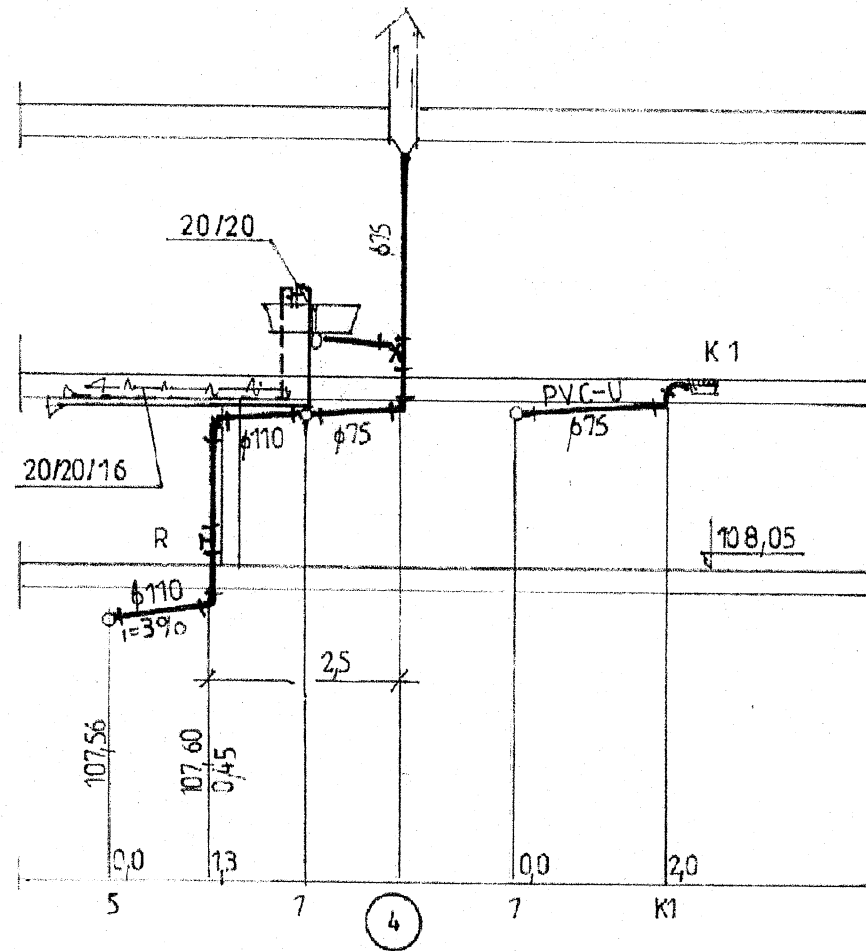

Usługi Inwestycyjne – Doradztwo mgr inż. Juliusz Marek Pietrzak ul. P. Gojawczyńskiej 4 06-400 Ciechanów				
Inwestor	<b>Zespół Szkół Centrum Kształcenia Rolniczego im. A. Świętochowskiego w Gołotczyźnie.</b>			
Obiekt	<b>Instalacja wod - kan i c.w.u. w budynku kotłowni i stołówki.</b>			
Temat rys.	<b>Profil wewnętrznej instalacji wod - kan i c.w.u. w budynku stołówki (B).</b>			
Funkcja	Imię i nazwisko.	Nr uprawnień.	Podpis.	Skala: 1:100
Projektant	Juliusz M. Pietrzak	Cie - 4/81		Data: 12.2011r.
Projektant				
Współpraca	Jerzy Marudziński			Nr rys.: <b>7.</b>

PROFIL WEWN. INSTALACJI WOD-KAN. I C.C.W.

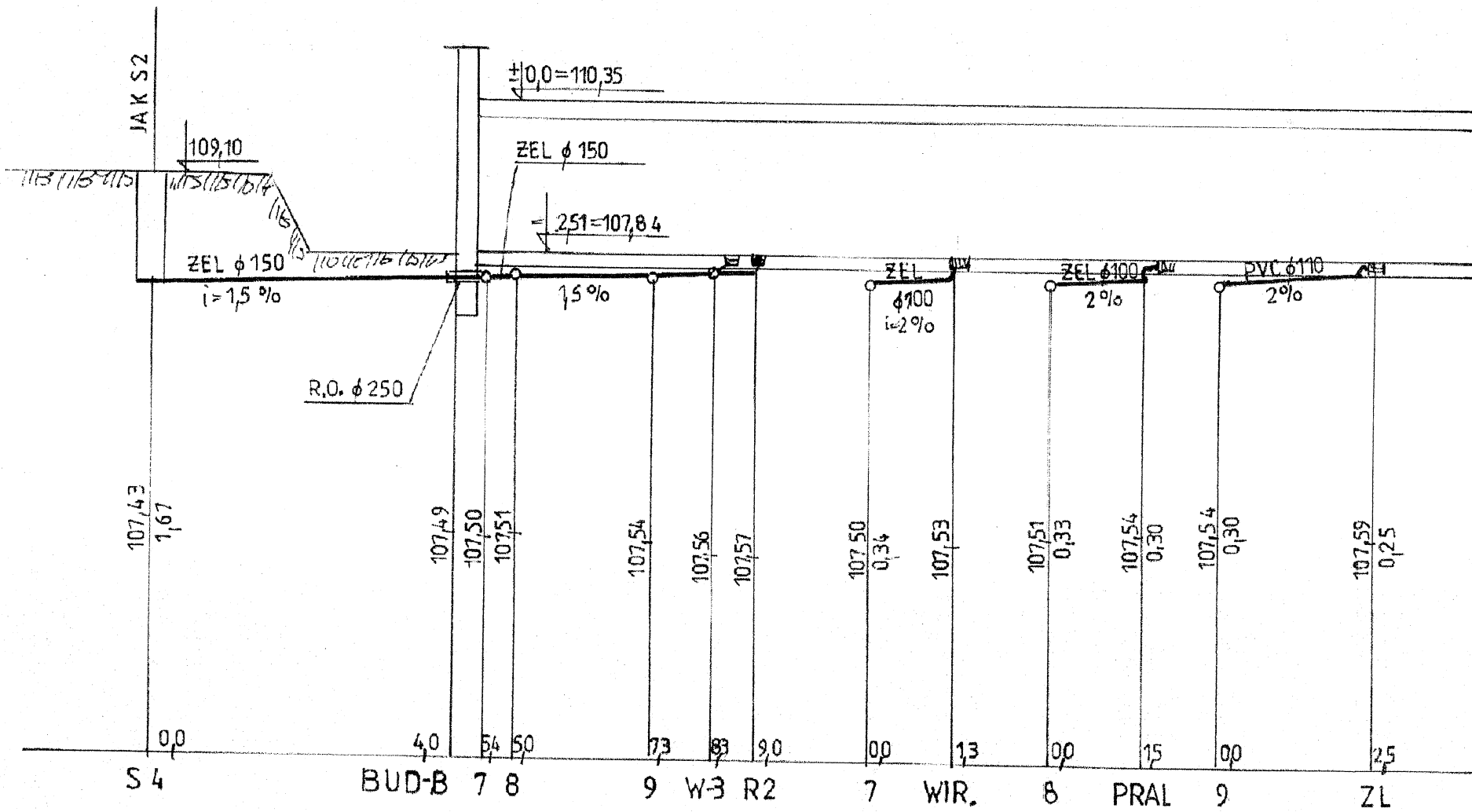
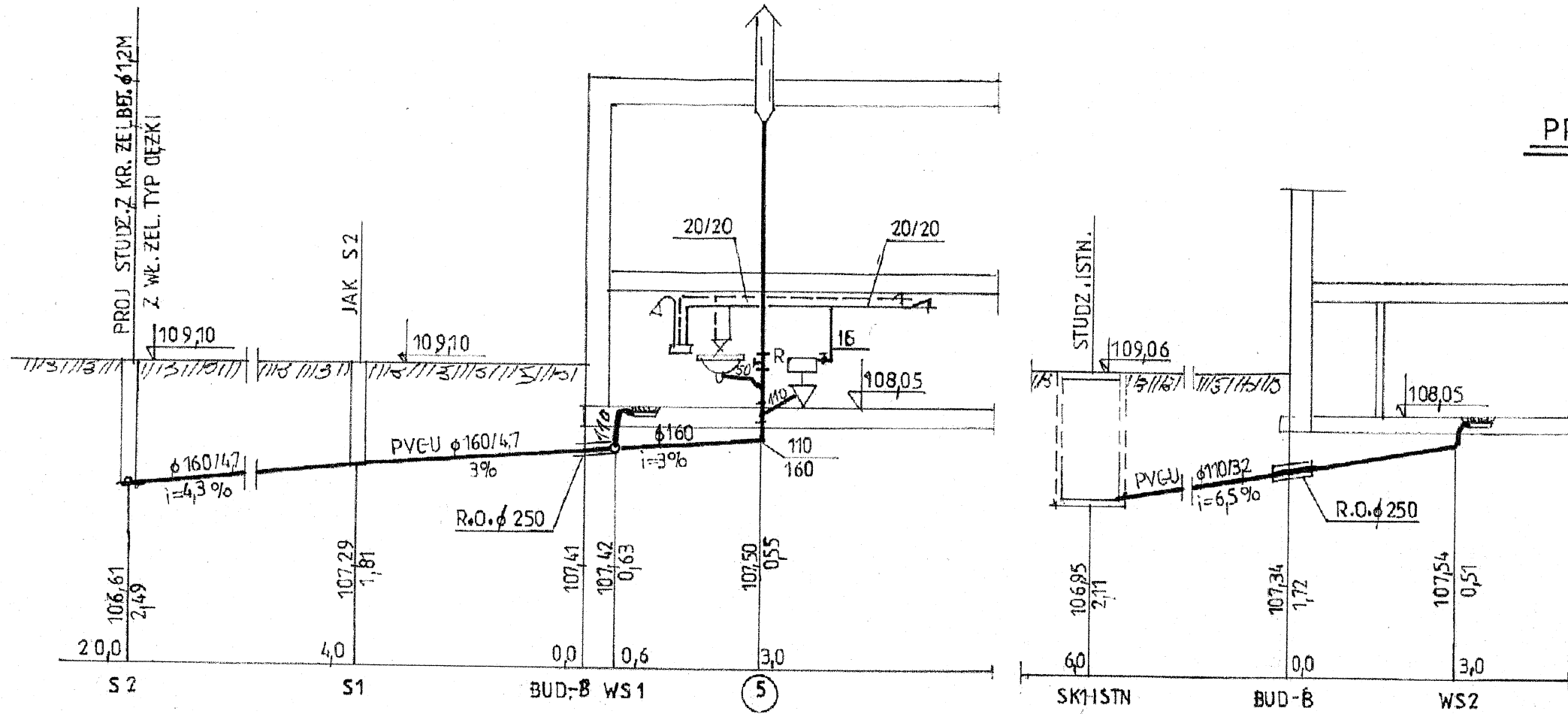

Usługi Inwestycyjne – Doradztwo mgr inż. Juliusz Marek Pietrzak ul. P. Gojawczyńskiej 4 06-400 Ciechanów	
<b>Investor</b>	<b>Zespół Szkół Centrum Kształcenia Rolniczego im. A. Świętochowskiego w Gołotczyźnie.</b>
<b>Obiekt</b>	<b>Instalacja wod - kan i c.w.u. w budynku kotłowni i stołówki</b>
<b>Temat rys.</b>	<b>Profil wewnętrznej instalacji wod - kan i c.w.u. w budynku stołówki (B).</b>
<b>Funkcja</b>	limię i nazwisko. <i>[Signature]</i>
<b>Projektant</b>	Juliusz M. Pietrzak
<b>Projektant</b>	Jerzy Marudziński
<b>Współpraca</b>	
<b>Nr uprawnień</b>	Cie - 4/81
<b>Skala</b>	1:100
<b>Data</b>	12.2011r.
<b>Nr rys.</b>	8.